

BIENVENUE



aefe

Agence pour
l'enseignement français
à l'étranger

Rencontre Parents

Le 18 Septembre 2019

LE SCHÉMA DES ÉTUDES SUPÉRIEURES

LES PRINCIPAUX ITINÉRAIRES DE FORMATION APRÈS LE BACCALAURÉAT

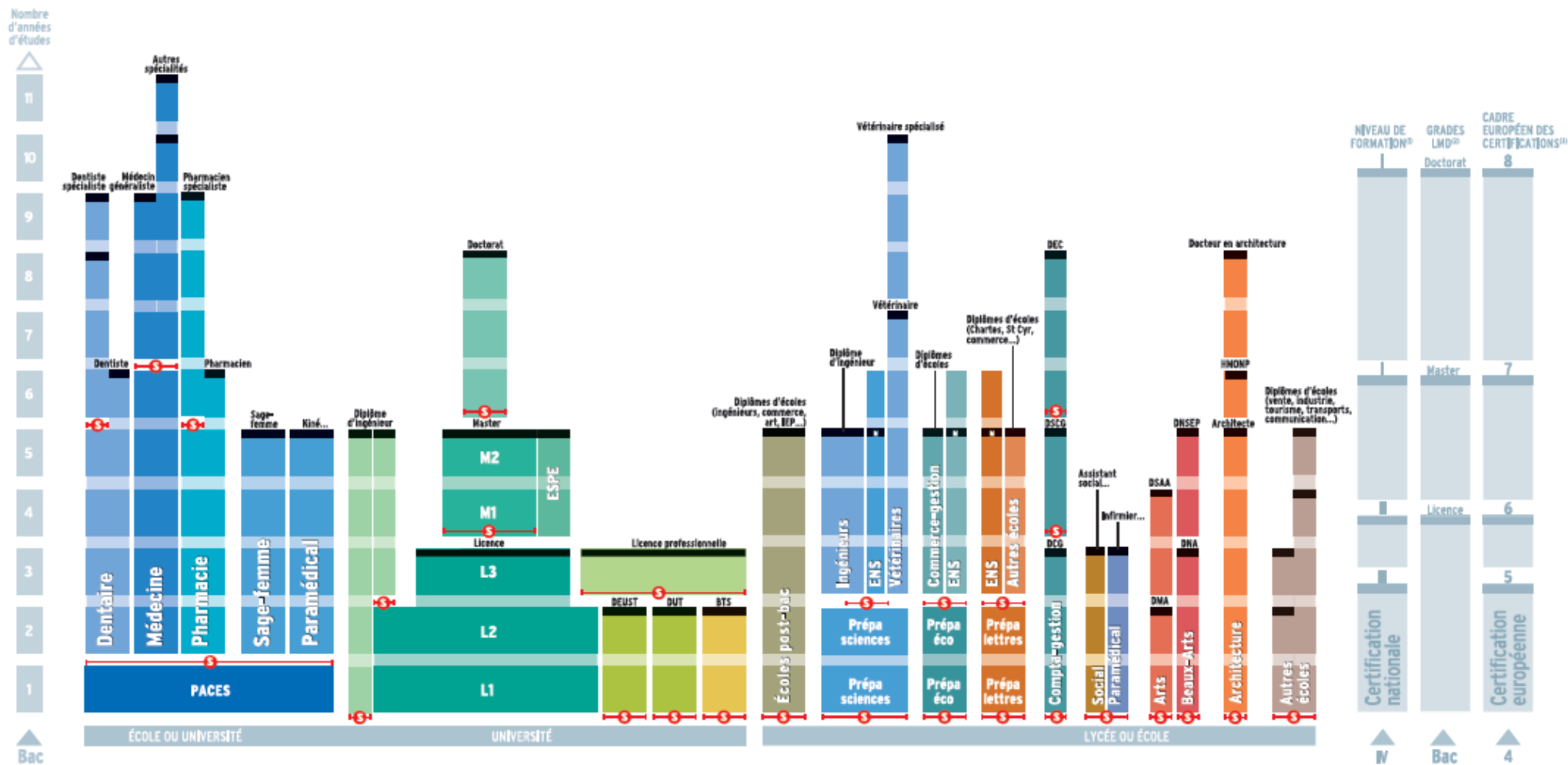

Dans l'enseignement supérieur, il existe des passerelles entre ces différentes filières.

■ Diplôme ou Diplôme d'État
 -S- Accès sélectif (concours à épreuves, sélection sur dossier)

BTS : brevet de technicien supérieur
 D : doctorat
 DCG : diplôme de comptabilité et de gestion
 DEC : diplôme d'expert-comptable
 DEUST : diplôme d'études universitaires scientifiques et techniques
 DNA : diplôme des métiers d'art
 DMA : diplôme national d'art
 DNSEP : diplôme national supérieur d'expression plastique
 DSAA : diplôme supérieur d'arts appliqués

DSCG : diplôme supérieur de comptabilité et de gestion
 DUT : diplôme universitaire de technologie
 ENS : école normale supérieure
 ESPE : école supérieure du professorat et de l'éducation
 HMONP : habilitation à l'exercice de la maîtrise d'œuvre en son nom propre
 BEP : institut d'études politiques
 L : licence
 M : master
 PACES : première année commune aux études de santé

(1) Le niveau de formation permet de classer des diplômes et des certifications en fonction d'objectifs professionnels visés (métiers, fonctions ou activités). Pour en savoir plus : consultez le Répertoire national des certifications professionnelles (RNCP).

(2) Les grades LMD : les grades de licence, master, doctorat correspondent à des paliers de formation européens.

(3) Le Cadre européen des certifications (CEC, ou EQF en anglais) permet aux états membres de la Communauté européenne de comparer les certifications et les diplômes délivrés par les différents pays.

Des éléments d'information sur le BAC 2021 au LDM

Les spécialités préparées pour
le Bac général :

- CAV
- Histoire/Géo, Géopolitique et Sciences politiques
- Humanités, Littérature et Philosophie
- Langues, Littérature et Culture étrangères – Anglais
- Mathématiques
- Numérique et Sciences Informatique
- Physique-Chimie
- Sciences de la Vie et de la Terre
- Sciences Economique et Sociales

Le Bac Technologique STMG :

- Gestion et Finance
- Mercatique

Des éléments d'information sur le BAC 2021 au LDM

Le Bac général 2021 :



Le Bac Technologique STMG :



LES ÉPREUVES DU NOUVEAU BACCALAURÉAT GÉNÉRAL

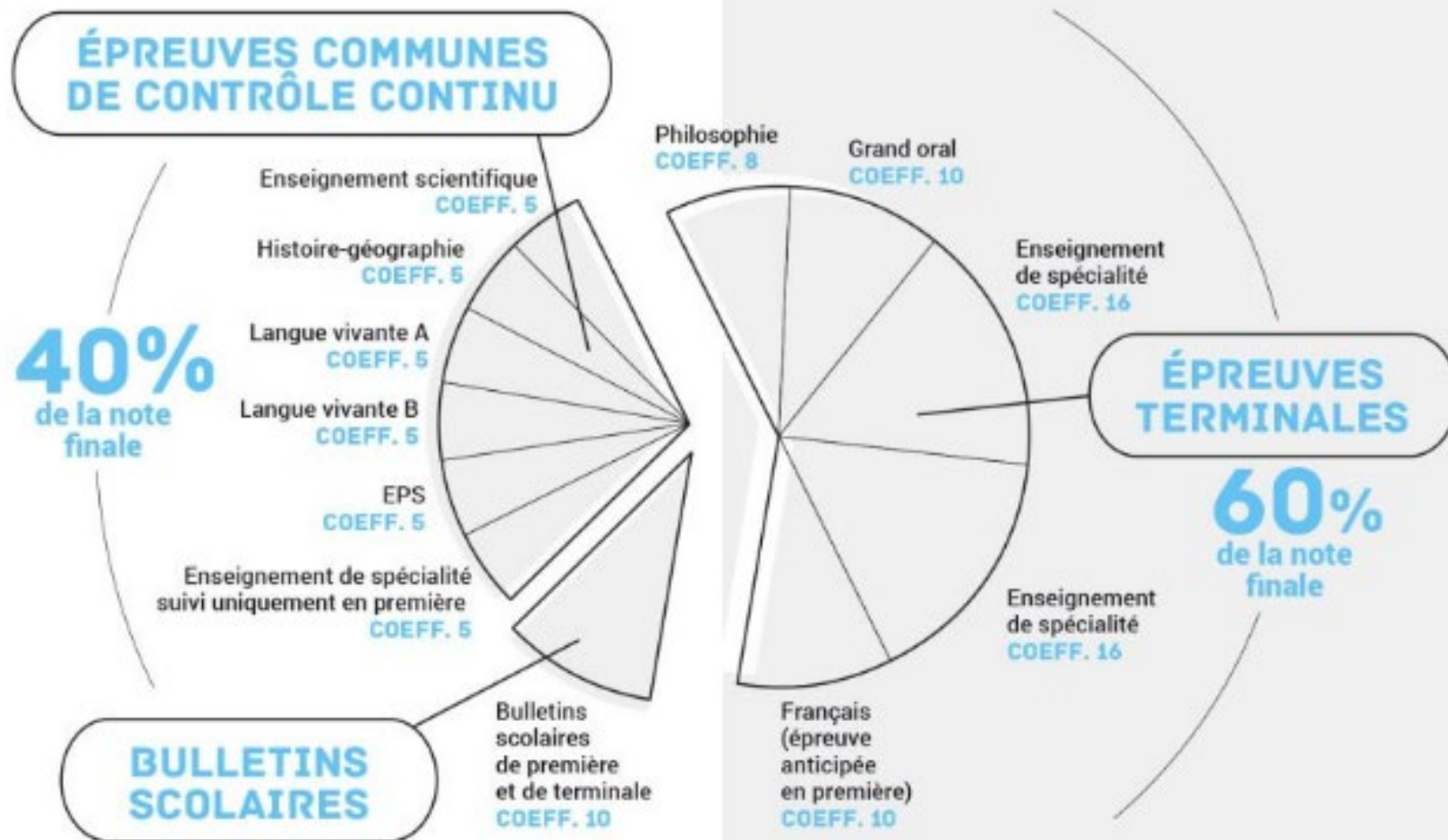

LES ÉPREUVES DU NOUVEAU BACCALAURÉAT TECHNOLOGIQUE

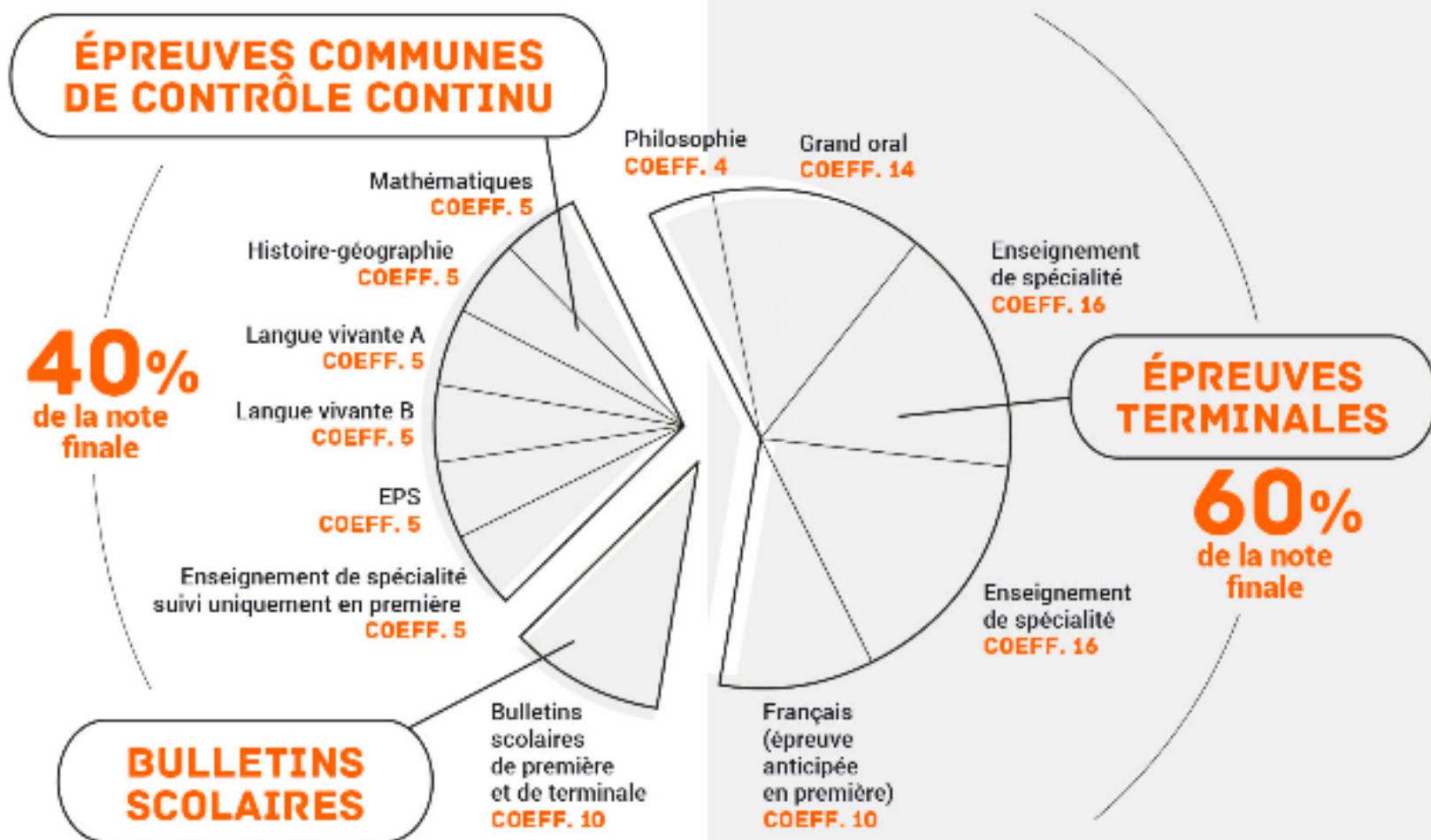

Des éléments d'information sur le BAC 2021

CALENDRIER DES ÉPREUVES DU CONTRÔLE CONTINU

Première

1^{er} trimestre

2^e trimestre

3^e trimestre

Histoire-géographie



LVA / LVB



Mathématiques*



Enseignement scientifique**



Enseignement de spécialité
suivi en 1^{re} uniquement



Terminale

1^{er} trimestre

2^e trimestre

3^e trimestre

Histoire-géographie



LVA / LVB
écrit et oral



Mathématiques*



EPS

Tout au long de l'année



* Voie technologique - ** Voie générale

Le Bac général 2021 :

3 séries d'épreuves communes

pour un examen + progressif et + juste ⁽¹⁾

Deux séries d'épreuves communes sont organisées en première, une en terminale. Elles concernent des enseignements communs et la spécialité suivie uniquement en première.

	En première		En terminale
	2 ^e trimestre	3 ^e trimestre	
Histoire-géographie	<input checked="" type="checkbox"/>	<input checked="" type="checkbox"/>	<input checked="" type="checkbox"/>
LVA ⁽²⁾	<input checked="" type="checkbox"/>	<input checked="" type="checkbox"/>	<input checked="" type="checkbox"/>
LVB ⁽²⁾	<input checked="" type="checkbox"/>	<input checked="" type="checkbox"/>	<input checked="" type="checkbox"/>
Enseignement scientifique		<input checked="" type="checkbox"/>	<input checked="" type="checkbox"/>
Enseignement de spécialité suivi en 1 ^{er} uniquement		<input checked="" type="checkbox"/>	
EPS	Contrôle en cours de formation en classe de terminale		

Le Bac Technologique STMG :

3 séries d'épreuves communes

pour un examen + progressif et + juste ⁽¹⁾

Deux séries d'épreuves communes sont organisées en première, une en terminale. Elles concernent des enseignements communs et la spécialité suivie uniquement en première.

	En première		En terminale
	2 ^e trimestre	3 ^e trimestre	
Histoire-géographie	<input checked="" type="checkbox"/>	<input checked="" type="checkbox"/>	<input checked="" type="checkbox"/>
LVA + ETLVA ⁽²⁾	<input checked="" type="checkbox"/>	<input checked="" type="checkbox"/>	<input checked="" type="checkbox"/>
LVB ⁽²⁾	<input checked="" type="checkbox"/>	<input checked="" type="checkbox"/>	<input checked="" type="checkbox"/>
Mathématiques	<input checked="" type="checkbox"/>	<input checked="" type="checkbox"/>	<input checked="" type="checkbox"/>
Enseignement de spécialité suivi en 1 ^{er} uniquement		<input checked="" type="checkbox"/>	
EPS	Contrôle en cours de formation en classe de terminale		

Le Bac général 2021 :

Les épreuves communes en pratique

- ÉPREUVES ÉCRITES ⁽¹⁾**
- SUJETS ISSUS D'UNE BANQUE NATIONALE**
- COPIES ANONYMES CORRIGÉES PAR D'AUTRES PROFESSEURS QUE CEUX DE L'ÉLÈVE**
- AMÉNAGEMENTS POUR LES CANDIDATS EN SITUATION DE HANDICAP**

(1) Dans les établissements publics et privés sous contrat.
(2) En terminale, les langues vivantes seront évaluées à l'écrit et à l'oral.
(3) Sauf dans les spécialités artistiques seront évaluées à l'oral.

Le Bac Technologique STMG :

Les épreuves communes en pratique

- ÉPREUVES ÉCRITES ⁽¹⁾**
- SUJETS ISSUS D'UNE BANQUE NATIONALE**
- COPIES ANONYMES CORRIGÉES PAR D'AUTRES PROFESSEURS QUE CEUX DE L'ÉLÈVE**
- AMÉNAGEMENTS POUR LES CANDIDATS EN SITUATION DE HANDICAP**

(1) Dans les établissements publics et privés sous contrat.
(2) En terminale, les langues vivantes (LV1 et LV2) et l'enseignement technologique en langue vivante A (STLVA) seront évalués à l'écrit et à l'oral.
(3) Sauf dans les spécialités innovation technologique (STIG) et sciences de gestion et numérique (STMG), qui seront évaluées à l'oral.

La politique d'accompagnement pour l'Orientation en Première

Beatrice AKIEDA,
Personne Ressource en Information et Orientation
(PRIO)



ÉTABLISSEMENT
CONVENTIONNÉ



aefe

Agence pour
l'enseignement français
à l'étranger

Les Grands Rendez-Vous

- « Les Mercredis de l'Orientation » de 17h à 18h30, tout au long de l'année

Thèmes prévus :

Connaître les outils et les ressources en Orientation ; les étapes de l'orientation ; construire son projet d'orientation ; réponse aux questions fréquentes des familles, l'enseignement supérieur en France ; visio-conférences de présentations d'institutions de formation supérieure ; Parcoursup ; ...

- Salon des études pour les élèves de Première et de Terminale : 9 - 10 décembre 2019
- Stages pour continuer à approfondir les réflexions

« Les Mercredis de l'Orientation »

17h à 18h30 au Lycée des Mascareignes

<u>Dates</u>	<u>Institutions</u>
26 septembre (jeudi)	Présentation UNICITI Education Hub
2 octobre	Présentation NEOMA Business School
8 octobre (mardi)	Présentation Université Concordia (Canada)
9 octobre	Les étapes de l'Orientation (Seconde, Première et Terminale) ; Outils & ressources en Orientation ; AGORA aefe
16 octobre	La diversité de l'enseignement supérieur en France
Pendant les vacances	Prendre le temps : pour mieux se connaître ; faire un stage ; se familiariser avec les sites officiels des formations supérieures ; visiter les institutions présentes à Maurice ; préparer les questions à poser pour le prochain Mercredi de l'Orientation.
6 novembre	Accompagner un lycéen dans son parcours orientation ; Réponses à vos questions



Sources:

- <http://quandjepasselebac.education.fr/category/bac-2021/>
- <http://quandjepasselebac.education.fr/bac-general-cours-communs-et-specialites/>
- <http://quandjepasselebac.education.fr/du-nouveau-pour-le-bac-technologique/>
- Le site de l'ONISEP
- Le magazine l'Étudiant

Contact : PRIO

orientation@lyceedesmascareignes.org